

Une organisation parfaite grâce à l'agenda interactif.

→ Un agenda interactif pour une organisation impeccable

- Puissant et ergonomique, la fonction agenda vous permet d'éditer des plannings journaliers ou hebdomadaires. **6**
- LOGOS_w simplifie la gestion de votre planning : il synchronise automatiquement le plan de traitement et votre agenda, en fonction des disponibilités, du temps d'exécution des actes et des temps inter-visites nécessaires au bon déroulement des soins.
- Multipraticiens, cet agenda gère jusqu'à 9 fauteuils.
- Il déclenche le rappel des RDV avec le module SMS automatisé (en option).
- Éditez vos statistiques de RDV : durées moyennes des soins, taux d'absentéisme, etc.

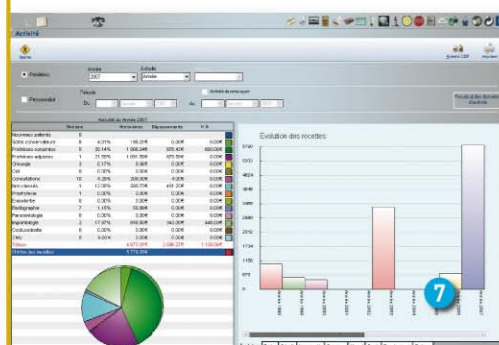

L'ensemble de votre activité en un clin d'œil !

→ Une visualisation rapide de votre activité **7**

- Visualisez et éditez simplement les rapports d'activité que vous souhaitez : recettes, nombre et type d'actes, vos transmissions URSSAF, les statistiques de rendez-vous, l'historique de vos patients, une synthèse des devis émis et/ou acceptés, etc.
- Réaliser des prévisions sur les critères de vos choix devient alors un jeu d'enfant !

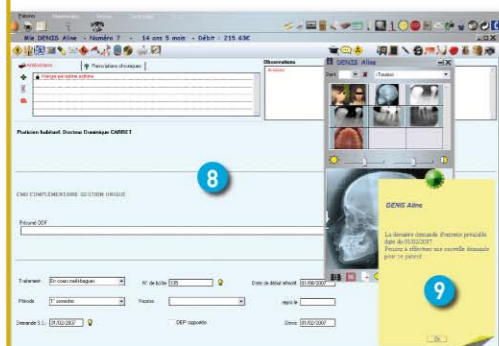

Interface orthodontie.

→ Un logiciel adapté à votre spécialité : 3 profils utilisateur

- Le logiciel LOGOS_w propose **3 interfaces, calibrées sur votre activité** :
 - omnipratique : chirurgie dentaire, schéma 3D dynamique
 - orthodontie **8**
 - chirurgie pour stomatologie maxillo-faciale
- Ainsi, ce logiciel s'adapte à vos besoins, en fonction de chaque spécialité.
- Chaque collaborateur du cabinet peut créer facilement des mémos ou alertes spécifiques personnelles. **9**

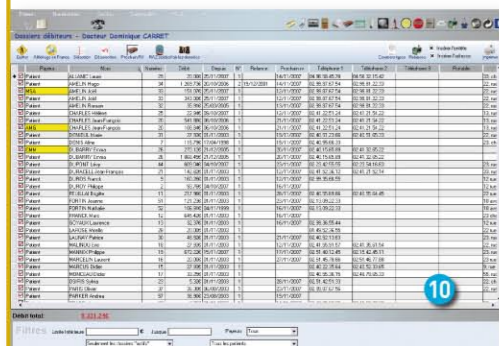

En un seul clic, vous visualisez les dossiers débiteurs.

→ Une comptabilité analytique simplifiée, pour un suivi rigoureux

- Le système intègre la comptabilité libérale, assistée jusqu'à l'édition de la 2035, avec une configuration personnalisée selon vos critères de gestion et de contrôle.
- Visualisez facilement les dossiers débiteurs et vos tiers payants. Vous déclenchez les rappels de paiement en un clic. **10**
- Export universel de vos données comptables vers des logiciels de comptabilité classiques de type CIEL ou EBP.

logos_w
vous accompagne



→ Simple et complet
→ Personnalisé
→ Évolutif



→ Logiciel LOGOS_w :
gagnez en efficacité !

Avec le logiciel de gestion LOGOS_w, optimisez en quelques clics la gestion de votre cabinet : dossier patient, agenda, télétransmission, devis, factures, courriers et formulaires types, activité du cabinet, statistiques et prévisions, matéro-vigilance et gestion des stocks, mise à jour des nomenclatures, comptabilité...

Accédez aisément à l'ensemble des fonctionnalités requises pour votre activité. Vos informations sont centralisées sur informatique, archivées, sauvegardées et faciles d'accès. À partir du dossier patient, réalisez toutes vos formalités facilement...

LOGOS_w, votre gestion simplifiée

Spécialiste depuis 20 ans de solutions dédiées à la gestion de cabinets dentaires, LOGOS_w vous apporte des réponses adaptées à vos besoins spécifiques.

Présent et disponible, LOGOS_w vous accompagne au quotidien, au gré de vos évolutions !



logos_w
vous accompagne



TOUTES LES INFORMATIONS DU PATIENT ET DES ACTES SUR 1 SEULE FENÊTRE

→ Un dossier complet pour chaque patient

- Le dossier historise tous les soins dentaires et médicaux, ODF, parodontologie, pathologies des ATM... 1
- Le dossier patient s'ouvre ou se crée automatiquement à partir de la carte Vitale.
- Le système est configuré suivant vos habitudes de travail et les spécificités de votre activité.

→ Une imagerie numérique et une radiologie intégrées au diagnostic 2

- Le logiciel LOGOS_w est compatible avec tous les systèmes d'imagerie numérique du marché : caméra intra-buccale, capteur, panoramique, appareil photo, scanner...
- Il vous permet la visualisation immédiate de vos actes de radiologie à l'écran.

→ Une saisie des actes rapide et simplifiée 3

- Gagnez un temps précieux lors de la saisie de vos actes : paramétrez jusqu'à 9 séries des 12 actes les plus fréquents, soit 108 actes au total.
- La sélection de l'acte est directement intégrée au schéma dentaire et à l'historique des actes réalisés pour le patient.

→ Des devis et plans de traitement explicites et automatiques

- Visualisez les soins réalisés et à venir avec le schéma dentaire mis à jour automatiquement, suivant le plan de traitement. 4
- Le calculateur intégré des temps d'exécution facilite l'édition d'un devis précis et explicite.
- D'un simple clic, agrémentez vos devis du schéma des soins envisagés !

Dossier patient, saisie des actes, correspondance associée, imagerie numérique, devis et plans de traitement...

LOGOS_w a été développé spécifiquement pour être configuré et adapté à votre spécialité et à vos habitudes..
Pas de superposition de fenêtres, pas de succession d'écrans... Toutes les informations sont compilées sur une seule fenêtre, sur un écran principal, à votre image.

Mr DUBOIS Paul - Numéro 35 - 57 ans 5 mois - Débit : 115.52€

Vue frontale
Vue occlusale linéaire
Vue occlusale haut
Vue occlusale bas
Vue moulages
Transparence

1	2	3	4	5	6	7	8	9
Radio numérisée	Amalgame 1 f Palatine	Amalgame 1 f vestibulaire						
Amalgame 2 f occl distal	Amalgame 2 f occl mésial	Amalgame 3 faces.						
Détartrage inf. et sup.	Couronne éramo-métallique	Intermédiaire céramique						
Obturation 1 canal PM.	Obturation 2 canaux.	Consultation						

Mise à jour du schéma Saisie des actes

Date	Acte	Dt	Rx	Cotation	Honoraires	O	R	F	
10/10/2006	Radio numérisée	15		Z6	7.98€				
12/01/2007	Consultation.			1C	21.00€	*	*		Péricoronarite sur 48 = A extraire ainsi que 38
12/01/2007									Edition d'une Ordonnance BIRODOGYL (10 comprimés) DAFALGAN 500
17/01/2007	Extraction 1* dent définitive	48		DC16	33.44€	*	*		
17/01/2007									Ed. feuille de soins électronique n° 547 - Montants=54.44 € (AMD=38.11, AMC=16.33)
17/07/2007	Obturation 1 canal PM.	43		SC14	33.74€	0			
17/07/2007	Radio numérisée	43		Z6	7.98€				
17/07/2007	Composite 2f Mésio Lingual	43		SC12	28.92€				
17/07/2007	Détartrage inf. et sup.			SC12	28.92€				
17/07/2007									Edition d'un devis - céramo métal 43 (520.00 Euros)
10/10/2007	Radio numérisée	37		Z6	7.98€				

Dr Albert Martin

Antécédents Prescriptions chroniques

Diabète insulino-dépendant
Allergie aux pénicillines

Observations
Beau frère de Madame Martin.
Doit reprendre des RV en septembre.

→ Des correspondances intégrées

- Vos correspondances sont facilitées par les modèles de courriers types et de formulaires réglementaires mis à disposition. Ils sont adaptés et personnalisables à votre cabinet et à chaque patient.
- Vos courriers et compte-rendus s'enrichissent de photos, radios et schémas issus du dossier patient.
- Pour des échanges efficaces, économiques et rapides, envoyez à vos correspondants vos courriers et compte-rendus opératoires avec le mailer intégré.

→ Des télétransmissions et échanges avec l'Assurance Maladie suivis et archivés

- Avec un programme automatique, vous créez et transmettez vos FSE d'un clic. 5
- Vous recevez les rapports des télétransmissions avec des accusés de réception logiques (ARL).
- Les informations des tiers payants sont automatiquement versées en comptabilité (gestion des retours NOEMI).
- Les nouvelles nomenclatures CCAM sont systématiquement mises à jour.

→ Une matéro-vigilance tracée

- Avec la traçabilité des matériaux utilisés, la recherche multicritères et l'alerte "renouvellement" avant épuisement, vous gérez simplement vos stocks et n'êtes jamais pris de court.
- Le module intégré de gestion des commandes vous permet de gérer vos approvisionnements.